

Opener

Trompete in B

Gregor Schwarz

1
langsam **3** **4**

mp

11 *f* *schnell*

f *schnell*

19

Nr. 1 Wie Kirche sein?

Trompete in B

Latin

L. Teckemeyer

G. Schwarz

♩ = 120 Intro

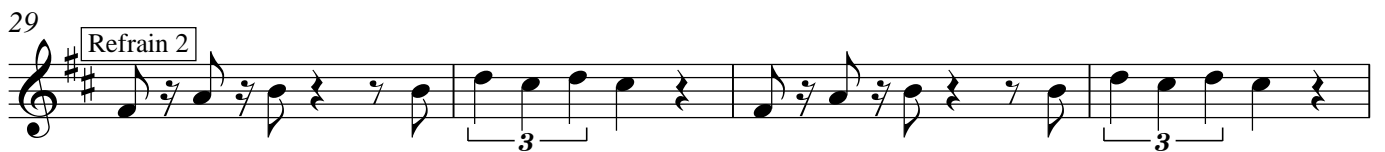
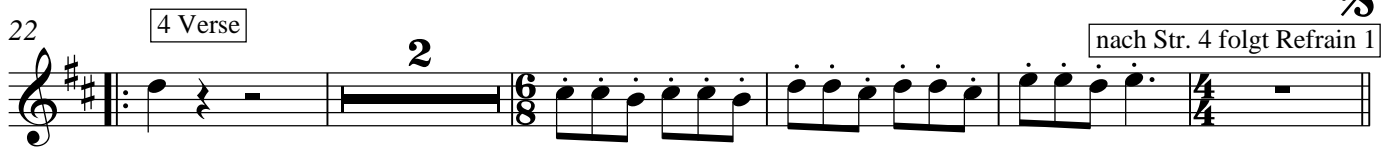
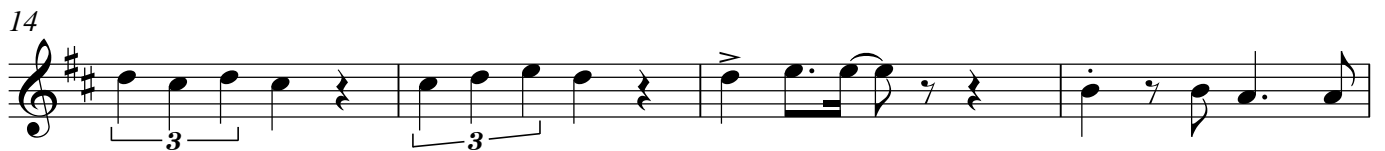
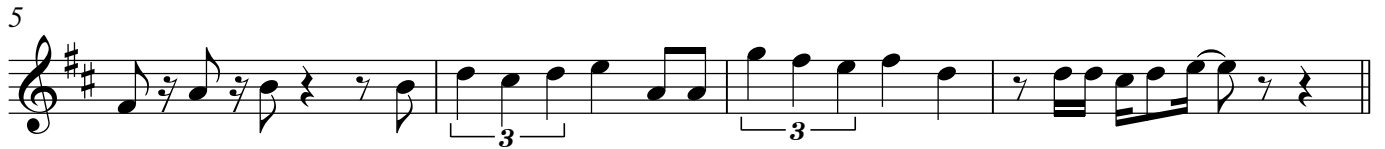

Nr. 2 Was sollen wir tun

Trompete in B

Slow-Blues

Lothar Teckemeyer

Gregor Schwarz

♩ = 70

Intro 4

Refrain *p* 1. Refrain tacet

7

9

11

13 nur vor Str. 3 Bridge 4 3 Verse 4

22 nach Str. 2 und 3 Dal Segno

25 Coda

27

Nr. 3 Der neue Kirchentyp

Trompete in B

Swing

Lothar Teckemeyer

Gregor Schwarz

Intro ♩ = 140

5 Refrain

21 2 Verse

33 Coda

Nr. 5 Credodrinks

Calypso

Trompete in B

L. Teckemeyer

G. Schwarz

♩ = 90 Intro

2 *f*

5

2 2 1. Wdh. tacet

11 4 Verse

1. Verse tacet *mf* 1. Verse tacet.

15 Refrain

mf

17 Coda

f

Nr. 6 Alles gratis

Charleston

Trompete in B

Lothar Teckemeyer

Gregor Schwarz

$\text{♩} = 206$ mute

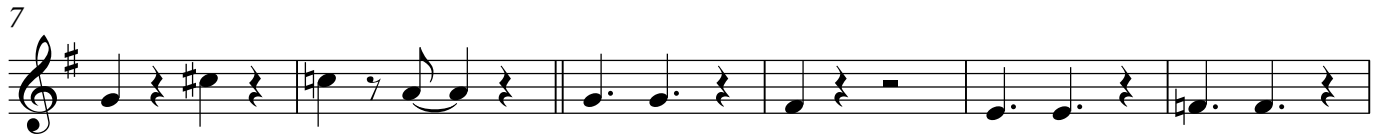

Trompete in B

61

67

73

79

85

91

97

103

109

116

120

Nr. 7 Schaurige Zeiten

Trompete in B

Tango

Lothar Teckemeyer

Gregor Schwarz

$\text{♩} = 120$ **Intro**

16

Refrain

21

3

1. 2.

26 **2 Verse**

3 **3**

33

6

Bridge

4 **etwas schneller werden**

Coda

50 **etwas schneller**

6 **f**

60

65

70

Nr. 8 Früher

Chanson

Trompete in B

Lothar Teckemeyer

Gregor Schwarz

♩ = 100 Intro

9 Refrain

25 3 Verse

36 Coda

Nr. 9 Ich glaub' nur, was ich seh'

Trompete in B

Rock/Beat

Lothar Teckemeyer

Gregor Schwarz

♩ = 140 Intro

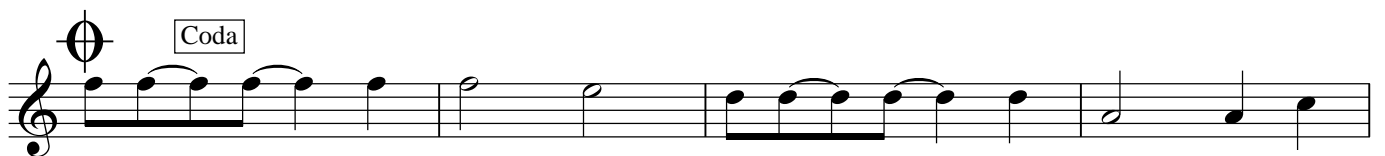
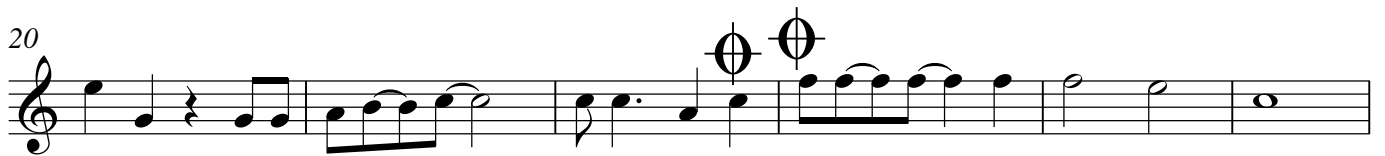
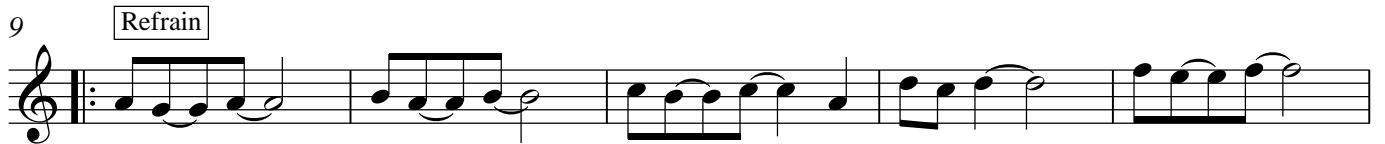
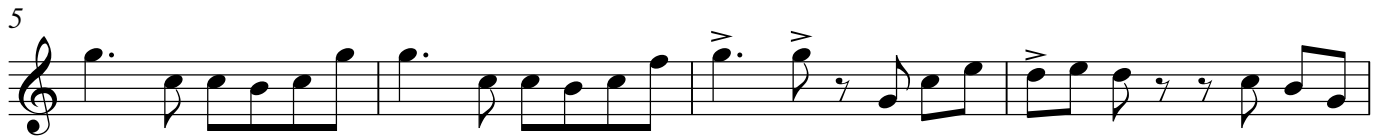

Nr. 10 Streitlied

HipHop

Trompete in B

Lothar Teckemeyer

Gregor Schwarz

♩ = 130

Intro

8

f

13 3 Verse

p

p

21 Refrain (beim 3. Durchgang beide Texte gleichzeitig)

26 Coda

ff

30

Nr. 11 Erinnerung

Ballade

Trompete in B

L. Teckemeyer

G. Schwarz

2

Intro 12

Refrain 1. + 2. + 3. Refrain tacet

18

25 3 Verse 3 play nur 3. Vers

32 1. Vers tacet

38 Coda

f *ff*

Nr. 13 Rap vom Vergessen

Trompete in B

Techno/Rap

Lothar Teckemeyer

Gregor Schwarz

♩ = 130 Intro

3

9 Refrain

14

18 2 Verse 11 2 3 Coda

1. Wisst ihr, liebe Kirchenträumer, Geld verdienen, ist nicht schlimm.
Jeder braucht doch seine Knete, jeder braucht doch sein Klimbim.
Ihr beschwört nur alte Zeiten, davon wird man doch nicht satt!
Nur mit Dauer-Spaß-Vergnügen dreht man hier das große Rad.
Singt ruhig weiter eure Lieder, von der schönen alten Zeit.
Glaubt ihr wirklich an das Gute, glaubt ihr an Gerechtigkeit?
Ach, vergiss die alten Storys, Nostalgiegeschwätz hoch drei.
Nur die Gegenwart ist wichtig, nur das Jetzt, das macht dich frei.

2. Ach, ihr steht auf alte Zeiten, auf Moral und das Gesetz?
Ihr wollt Anstand, gute Sitten? Das ist Predigergeschwätz.
Das was zählt ist nicht die Gnade, das was zählt, das ist der Markt.
Nur die Reichen überleben, nur wer schlau ist, der ist stark.
Glaubt ihr wirklich hier auf Erden, käm´ das Gute je zum Zug?
Hier gibt's Fake news, Endloslügen, hier gibt's Lug und den Betrug.
Schaut euch um im Weltgeschehen, Geld regiert nun mal die Welt.
Macht und Wahnsinn sind die Sieger, auch wenn´s euch so nicht gefällt.

Trompete in B

Nr. 14 Liebeslied

Walzer

L. Teckemeyer

G. Schwarz

langsam

$\text{♩} = 60$ Walzer

Intro **12** **4**

17 Refrain **8** **8**

p

37

45 Zwischenspiel 1 **12** 3 Verse *p*

mf

64 Zwischenspiel 2

73 Coda *mf* *f*

Ballett

Trompete in B

Gregor Schwarz

Staff 1: $\text{♩} = 100$ **monoton** **4** **9**

Staff 2: **17** **monoton mit Panik**

Staff 3: **24** **fröhlich** **4** **24** **12/8**

Staff 4: **53** **depressiv und dramatisch** **16** **aggressiv** $\text{♩} = 120$ **f**

Staff 5: **72**

Staff 6: **77**

Staff 7: **81**

Staff 8: **85** $\text{♩} = 80$ **leise und zerbrechlich** **12** **aggressiv + fröhlich + zerbrechlich** $\text{♩} = 120$ **f**

Staff 9: **100**

Nr. 15 Laurentius

mit Mittelalter-Flair

Trompete in B

Lothar Teckemeyer

Gregor Schwarz

♩ = 160 Intro

8

9 Refrain

2

2

28 3 Verse

21

52 Coda

Nr. 16 a+b Hier ist was drin

Trompete in B

Latin

Lothar Teckemeyer

Gregor Schwarz

♩ = 140 Intro

2 Refrain

f *mf*

8

14

18

2 Verse bei 16 b: keine Strophen, dafür diese 2 Takte in Endlosschleife mit Text Wiederholung nur bei 16b!!!

2

24 bei 16 b: Überleitungs-doppeltakt auf Zeichen

4

Nr. 17 Gastlichkeit

Sirtaki

Trompete in B

Lothar Teckemeyer

Gregor Schwarz

$\text{♩} = 110$ Intro

3 Refrain

8

12

3 Verse 1. 2. + 3.

15 **7** Coda

24 **4**

Nr. 18 Christushaus der Lebendigkeit

Trompete in B

rockig

Lothar Teckemeyer

Gregor Schwarz

$\text{♩} = 120$

Intro 2

6

9 Refrain

13

17

21 2

25 2 Verse 7 Überleitungs-doppeltakt zum Refrain bei Applausmusik *f*

35 Fade out/ Applausmusik

39 Coda *f*